

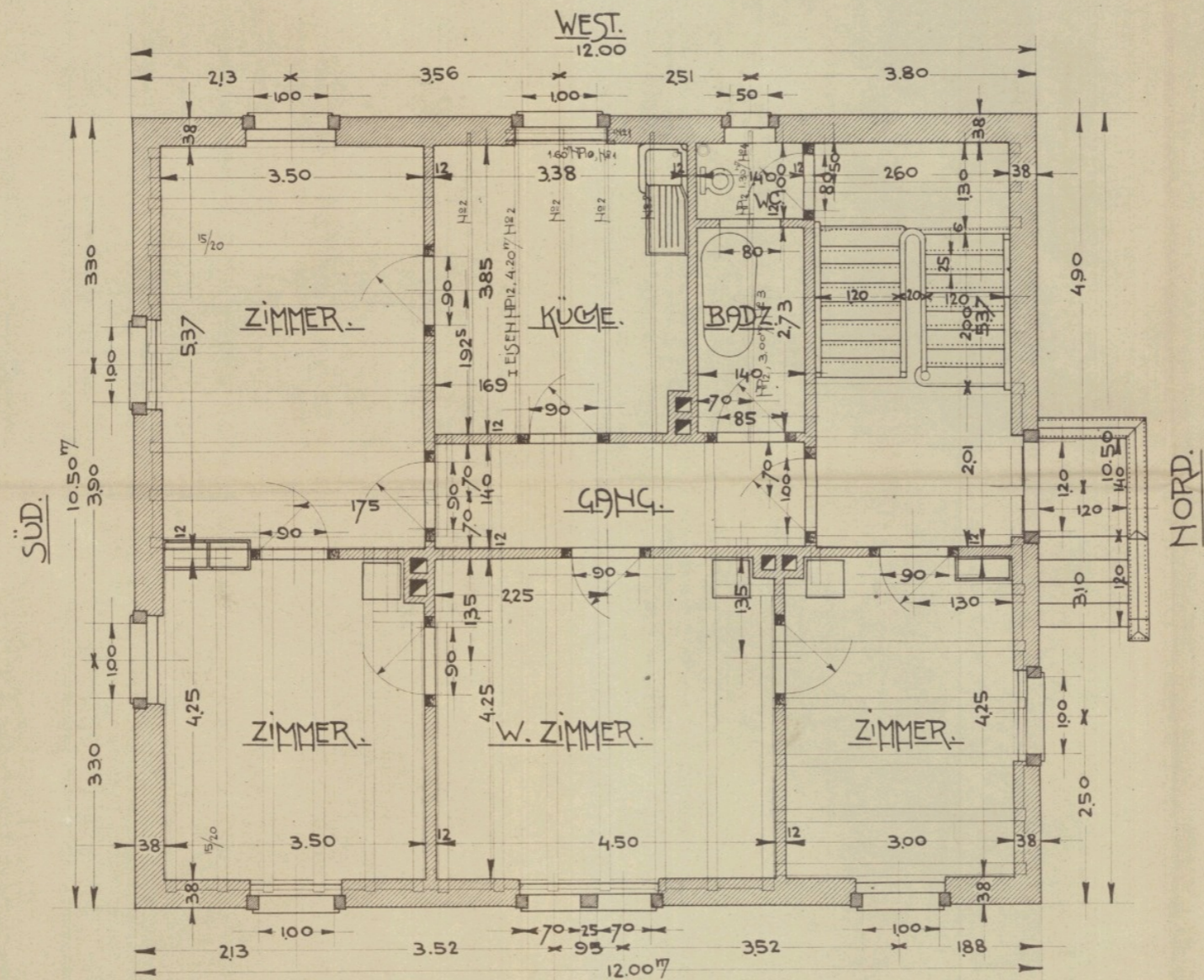

WOHNHAUS AM REITWEG FÜR HERRN FERD. BICKERT, WTHUR.

PARTERRE GRUNDRISS.



MAßSTAB 1:50.

Winterthur, den 22. August 1907.

Genehmigt 10/11. Sept. 1907.



Ferd. Bickert Hilpert.

Legende

Einstufung

△ Bestätigt

⊙ Ungeklärt

⊙ Widerlegt

⊙ Hinweise beachten

⊙ Nicht eingestuft

Beprobungsart

MaP: Einzelprobe
VB: Visueller Befund

Projektbezeichnung

MFH. Reitweg 3, 8400
Winterthur

Projektnummer

DN 880

Auftraggeber

Planverfasser

Planbezeichnung

EG

Maßstab

Datum

03.05.2026

Anlage

Version

Erstellt

Daniel Santiago

Plangrundlage von